# Цикунов Андрей Геннадьевич

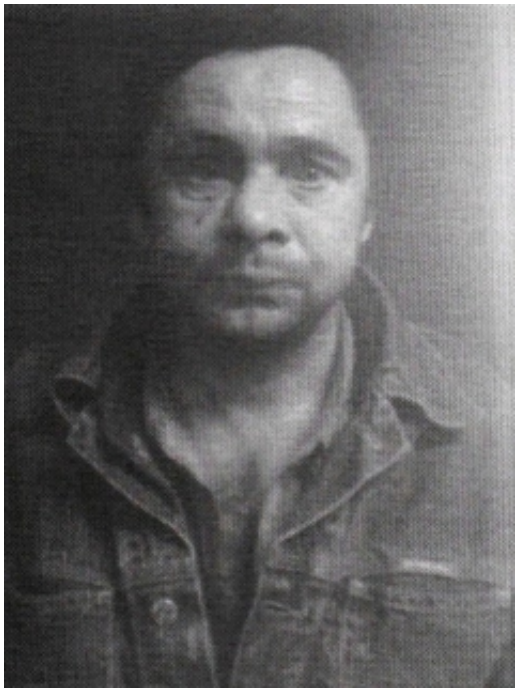

Следственным управлением СК России по Смоленской области разыскивается Цикунов Андрей Геннадьевич**,** 15.01.1971 г.р., который 19.09.2018 в дневное время ушел из дома по адресу: Смоленская область, Ельнинский район, г. Ельня, ул. Дорогобужский большак в неизвестном направлении, и до настоящего времени его местонахождение не известно.

**Приметы:** худощавого телосложения, рост 160-165 см, на лице под левой скулой имеется операционный шрам.

**Был одет:** темно-серые брюки, темно-серая рубашка

Всех граждан, располагающих какой-либо информацией о местонахождении Цикунова А.Г., просьба обратиться по адресу: 216330, Смоленская область, г. Ельня, ул. Первомайская, 8, конт.тел: ДЧ 8(4814) 64-29-71, ОУР 8(4814) 64-25-96, 89991590518, 89991590511, Починковский МСО СУ СК России по Смоленской области по адресу: Смоленская область, г. Починок, ул. Советская, 23а, конт.тел: 8(4814) 94-21-25.

*27 Апреля 2021 10:08*

© 2024 Следственное управление Следственного комитета Российской Федерации по Астраханской области

*Адрес страницы:* https://astr.sledcom.ru/attention/missing_persons/item/1583341

© 2024 Следственное управление Следственного комитета Российской Федерации по Астраханской области